



**Λ.Ε.Δ.Ε.**

ΛΟΓΑΡΙΑΣΜΟΣ ΕΝΙΣΧΥΣΕΩΣ ΔΙΚΗΓΟΡΩΝ ΕΠΑΡΧΙΩΝ

Ενίσχυση και  
αλληλεγγύη για  
τους Δικηγόρους  
της Περιφέρειας



## ΤΙ ΕΙΝΑΙ Ο Λ.Ε.Δ.Ε.

Ο Λ.Ε.Δ.Ε. ιδρύθηκε το 1991 με σκοπό την ενίσχυση και αλληλεγγύη μεταξύ των μελών του και στηρίζεται αποκλειστικά στις συνδρομές των μελών του, παρέχοντας διάφορες ενισχύσεις.

## ΑΞΙΖΕΙ ΝΑ ΕΙΣΑΙ ΜΕΛΟΣ ΤΟΥ

Ο Λ.Ε.Δ.Ε. ενισχύει όλα τα μέλη του με:

01

### ΗΜΕΡΗΣΙΑ ΧΡΗΜΑΤΙΚΗ ΕΝΙΣΧΥΣΗ

για απώλεια εισοδήματος, σε περίπτωση ασθένειας του, που σήμερα ανέρχεται σε ποσό 45,00 € ημερησίως και για ανώτατο όριο 300 εργάσιμες ημέρες.

02

### ΕΠΙΔΟΜΑ ΤΟΚΕΤΟΥ

για 20 ημέρες αποχής από την εργασία των γυναικών-μελών του (900 €).

03

### ΕΠΙΔΟΜΑ ΕΞΩΣΩΜΑΤΙΚΗΣ ΓΟΝΙΜΟΠΟΙΗΣΗΣ

για 20 ημέρες αποχής από την εργασία των γυναικών-μελών του, υπό προϋποθέσεις (900 €).

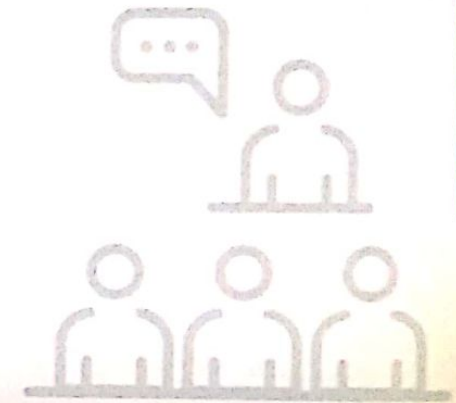

04

### ΕΦΑΠΑΞ ΕΝΙΣΧΥΣΗ

σε περίπτωση συνταξιοδότησης, μόνιμης ολικής ανικανότητας ή θανάτου του δικαιούχου, (ενδεικτικά για 28 έτη συμμετοχής ανέρχεται σε ποσό 11.000 €, με αναπροσαρμογή για κάθε επιπλέον έτος συμμετοχής)

05

### ΑΣΦΑΛΙΣΗ ΕΠΑΓΓΕΛΜΑΤΙΚΗΣ ΑΣΤΙΚΗΣ ΕΥΘΥΝΗΣ

μέσω της ασφαλιστικής εταιρείας GENERALI HELLAS.

## ΠΡΟΝΟΜΙΑ ΕΓΓΡΑΦΗΣ ΓΙΑ ΝΕΑ ΜΕΛΗ



Εφόσον η αίτηση εγγραφής υποβληθεί εντός 5ετίας από την ορκωμοσία του μέλους, χορηγούνται προνόμια ως εξής:

01

δεν καταβάλλεται εισφορά εγγραφής

02

δεν καταβάλλονται συνδρομές για **1 έτος**  
(καταβάλλονται μόνο οι εισφορές της ΚΥΑ 61247/2015)

03

χορηγούνται όλες οι ενισχύσεις, σύμφωνα με τις διατάξεις του Καταστατικού

## ΠΩΣ ΚΑΤΑΒΑΛΛΟΝΤΑΙ ΟΙ ΣΥΝΔΡΟΜΕΣ

Η συνδρομή προς τον Λ.Ε.Δ.Ε. είναι ετήσια και καθορίζεται με σχετικές αποφάσεις της Γ.Σ. αυτού. Συμψηφίζεται δε με τις καταβολές του μέλους μέσω της εισφοράς της ΚΥΑ 61247/2015 και μέρος της εισφοράς αυτής, ως εισφορά αλληλεγγύης, επιδοτεί τις συνδρομές των μελών του ίδιου δικηγορικού συλλόγου. Το υπερβάλλον ποσό, ως πιστωτικό υπόλοιπο, συμψηφίζεται με οφειλές προηγούμενων ετών ή επιστρέφεται στον δικαιούχο. Για το έτος 2020 η ετήσια συνδρομή ανέρχεται σε 438 €.

Οι οφειλόμενες συνδρομές μπορούν να καταβληθούν άτοκα (εντός προθεσμίας) ή να διακανονισθούν σε δόσεις με προνομιακό επιτόκιο και σε πολλές μηνιαίες δόσεις.



### ΠΩΣ ΕΝΗΜΕΡΩΝΟΜΑΙ ΣΧΕΤΙΚΑ ΜΕ ΤΟΝ Λ.Ε.Δ.Ε.

Μέσω της ιστοσελίδας του ([www.lede.gr](http://www.lede.gr)) ο Λ.Ε.Δ.Ε. παρέχει αναλυτικές πληροφορίες για το Καταστατικό, τον Κανονισμό, τις αποφάσεις της Γ.Σ., τα ποσά και τα είδη συνδρομών και ενισχύσεων, τους όρους και προϋποθέσεις ασφάλισης στην γενεαλή, τους όρους και προϋποθέσεις για διακανονισμό των οφειλών, καθώς και υποδείγματα αιτήσεων για εγγραφή, διαγραφή, ενισχύσεις κ.λ.π.

Με ειδικό portal μελών, που βρίσκεται υπό κατασκευή, θα δοθεί στα μέλη η δυνατότητα διαχείρισης των προσωπικών τους στοιχείων και λήψης προσωπικών πληροφοριών.



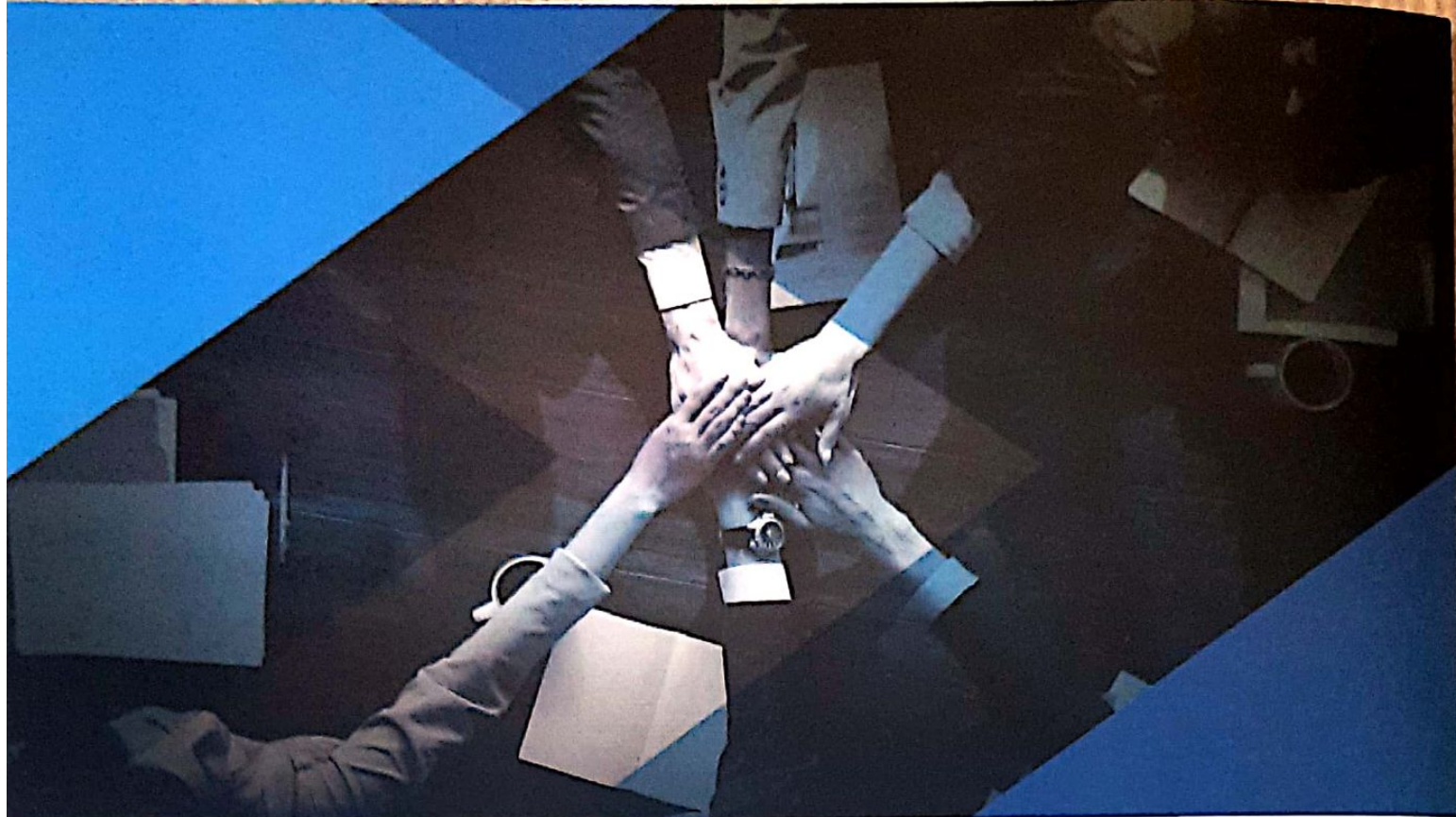

# Λ.Ε.Δ.Ε.

ΛΟΓΑΡΙΑΣΜΟΣ ΕΝΙΣΧΥΣΕΩΣ ΔΙΚΗΓΟΡΩΝ ΕΠΑΡΧΙΩΝ  
Σωματείο μη κερδοσκοπικού χαρακτήρα



## Στοιχεία επικοινωνίας



Αχαρνών 29-10439 Αθήνα  
210-882 2076  
210-882 2914  
info@lede.gr



ΑΘΗΝΑ, ΟΚΤΩΒΡΙΟΣ 2020